

# JAEA Tokai Mirai Base 施設概要

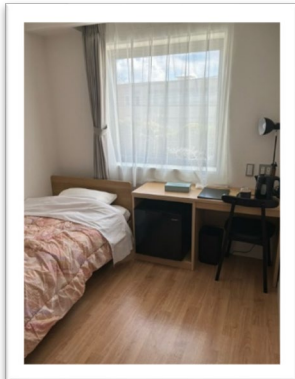

<b>3</b>	客室301~321 多目的研修室
<b>2</b>	客室201~233 共用キッチン 祈祷室
<b>1</b>	客室101~112 談話室 レストラン コワーキングスペース JAEA特待客対応



客室 (シングル)

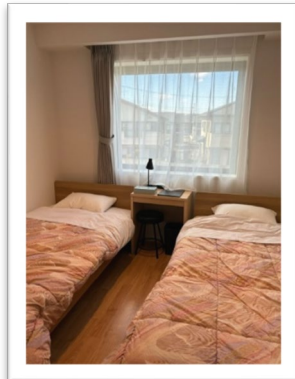

客室 (ツイン)

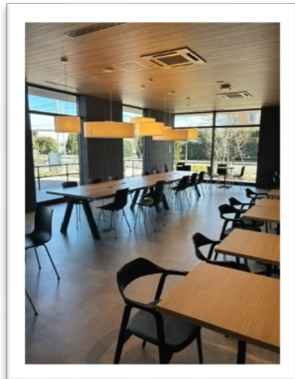

レストラン



コワーキングスペース

宿泊料金	学生 1,200円/泊 一般 5,000円/泊															
支払方法	原則チェックイン時に、現地にてお支払いをお願いします。 現金、クレジットカード(JCB/VISA)、電子マネー(iD/交通系決済/nanaco/Edy/QRコード)での支払いが可能です。															
チェックイン	17時から21時まで(※) ※チェックインが21時を過ぎる場合は、直接フロントまでご連絡ください。 連絡先 029-219-5708 (フロント)															
チェックアウト	10時まで															
食事	<table border="1"> <thead> <tr> <th>種別</th> <th>利用時間</th> <th>料金</th> <th>備考</th> </tr> </thead> <tbody> <tr> <td>朝食</td> <td>7時半~9時</td> <td>480円</td> <td>宿泊者のみ予約制、平日のみ</td> </tr> <tr> <td>昼食</td> <td>11時~13時半</td> <td rowspan="2" style="text-align: center;">/</td> <td>宿泊者、機構役職員等、適宜利用可</td> </tr> <tr> <td>夕食</td> <td>17時半~21時</td> <td>宿泊者、機構役職員等、適宜利用可</td> </tr> </tbody> </table>	種別	利用時間	料金	備考	朝食	7時半~9時	480円	宿泊者のみ予約制、平日のみ	昼食	11時~13時半	/	宿泊者、機構役職員等、適宜利用可	夕食	17時半~21時	宿泊者、機構役職員等、適宜利用可
	種別	利用時間	料金	備考												
	朝食	7時半~9時	480円	宿泊者のみ予約制、平日のみ												
	昼食	11時~13時半	/	宿泊者、機構役職員等、適宜利用可												
夕食	17時半~21時	宿泊者、機構役職員等、適宜利用可														
※昼食/夕食は利用の都度券売機で食券を購入のうえご利用ください。																
部屋の設備	ベッド、クローゼット、エアコン、机・椅子、テーブルランプ、シャワールーム、洗面台、トイレ、小型冷蔵庫、ケトル、マグカップ、グラス、ドライヤー、スリッパ、ハンガー、Wi-Fi 完備(有線LANなし)、タオルを設置しています。 ■以下のアメニティをフロントにて購入することができます。 (シャンプー、リンス、ボディソープ、ボディタオル、歯ブラシ、カミソリ、シェービングジェル、ヘアバンド、使い捨てスリッパ) ※浴衣等の寝具の用意/貸出はありませんので各自でご用意ください。															
供用の設備	自動販売機(各階)、インランドリ(各階)、共用キッチン(2F)、PrayerRoom(祈祷室:2F)、喫煙スペース(レストラン脇駐輪場付近)、自転車(20台※) コワーキングスペースは宿泊者及び機構関係者が利用することができ、フリーWi-Fiも完備しています。 ※貸出を希望される場合は直接フロントまでお申し出ください。															