被害状況と復旧状況（2011年5月24日現在）

① 遮蔽板およびビームストッパーの転倒により、シャッター制御ケーブル損傷

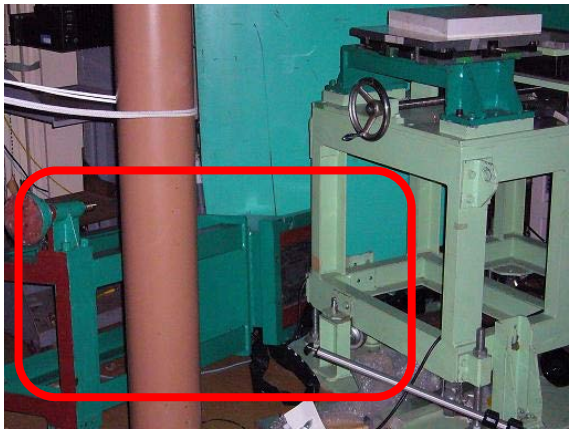

ビームストッパー転倒

ビームストッパー
（転倒処置実施済）

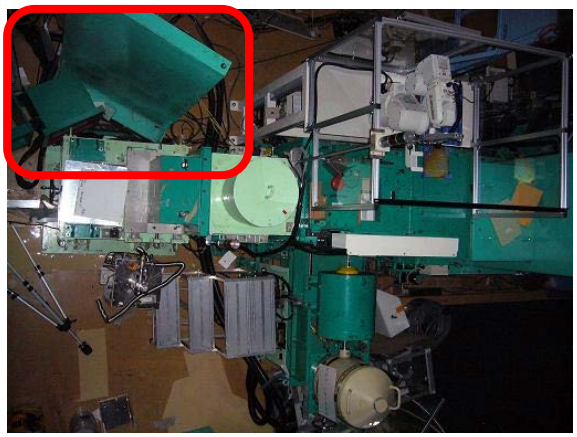

ビームシャッター＆インターロックケーブル損傷
（業者手配中）

② Ge検出器用架台損傷

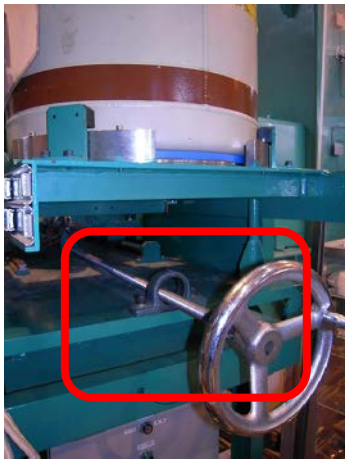

検出器架台移動用ハンドル軸＆軸受損傷（業者手配中）

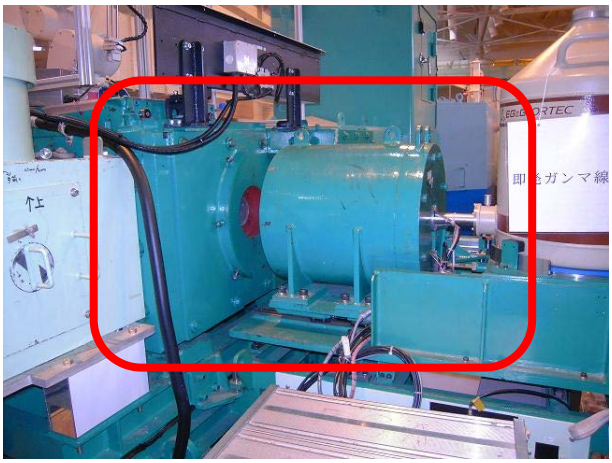

検出器ズレ（業者手配中）

③ 上記損傷につきまして、関連業者に復旧作業を手配中です。